

# Multifuncional a Color MC360 MFP

**OKI**<sup>®</sup>  
PRINTING SOLUTIONS



**Multifuncional “todo en uno” para pequeños grupos de trabajo con sólido rendimiento y resultados a Color de Alta Definición.**





## MC360 MFP, compacto y fácil de usar: impresora, copiadora, escáner y fax en un sólo dispositivo que aumenta la productividad

### El Multifuncional MC360 de OKI Printing Solutions:

es la perfecta solución individual y para grupos de trabajo reducidos. Combina velocidad, confiabilidad y facilidad de uso con colores de alta calidad y funciones 4 en 1, todo en un económico dispositivo de escritorio, tan pequeño que se adapta fácilmente a cualquier entorno.

Imprime y copia a gran velocidad gracias a la tecnología de Color de Alta Definición y una resolución de hasta 1200 x 600 ppp, sin tener que sacrificar rendimiento ni calidad. Gracias a sus cabezales de impresión multinivel y el tóner microfino entrega sorprendentes resultados, con mayor profundidad de color y nitidez incluso en papel ordinario de oficina, además el balance automático de color garantiza consistencia de tonos en todos los trabajos.

Con la tecnología de Color de un Solo Paso (Single Pass Color™), el recorrido lineal del papel y menos partes móviles, se facilitan el manejo de papel e impresiones en alta velocidad, garantizando alta confiabilidad.

**Escáner de gran versatilidad.** Convierta documentos impresos en archivos electrónicos en blanco y negro o color, colocándolos en el alimentador automático de documentos (ADF) o directamente en el escáner de cama plana.

Puede escanear un documento directamente hacia una PC conectada al multifuncional o a una carpeta compartida en la red (sin necesidad de software adicional), a una dirección de correo electrónico, a un sitio FTP o como un documento adjunto para enviar un fax. Puede también insertar una memoria USB en el puerto cómodamente ubicado en la parte frontal del equipo, guardarlo y en segundos estará listo para cualquier uso.

### Un fax con una amplia gama

**de características.** El MC360 MFP incluye un gran número de características de fax encontrados en modelos de mayor precio, por ejemplo, cambio automático de tono Tel/Fax, dispositivo contestador telefónico (TAD), marcación rápida, despliegue de ID y memoria de fax. Funcionalidad multitareas que permite escanear faxes a la memoria del equipo, al mismo tiempo que se está enviando o recibiendo un fax.

**Productividad mejorada.** El MC360 MFP es muy fácil de usar. Está listo para conectarse a la red y cuenta con un intuitivo panel de operación de LCD con luz de fondo que mejora su lectura.

Incluye también varias utilerías de software: PaperPort® y OmniPage® de Nuance® para convertir los documentos escaneados en archivos digitales que se pueden transportar, mediante sus características de OCR y la funcionalidad mediante teclas para reducir tareas comunes a un sólo click.

Su ciclo de trabajo es de hasta 35,000 páginas por mes, lo cual permite manipular grandes volúmenes de impresiones y copias diariamente.

OKI Printing Solutions le ofrece el soporte y atención profesional de su amplia red de distribuidores y centros de servicio a lo largo de la república mexicana, buscando siempre su completa satisfacción.

### Características del MC360 MFP:

- Velocidad de impresión y de copiado de 16 ppm en color, 20 ppm en blanco y negro<sup>1</sup>
- Tecnología de impresión a Color de Alta Definición para obtener impresiones y copias de alta calidad
- Funcionalidad multitareas que permite realizar dos tareas de manera simultánea para aumentar su productividad
- Fax analógico con características extensas y funcionalidad de doble acceso
- Memoria de 4 MB en Fax para 200 páginas<sup>3</sup>
- Función "Escanear hacia" PC, red, e-mail, memoria USB o a un sitio FTP
- Diseño compacto que permite acomodarlo en cualquier lugar
- Alimentador automático de documentos tamaño carta y oficio con capacidad para 50 hojas
- Bandeja con capacidad estándar para 250 hojas
- Imprime banderines de hasta 1.20 m de largo
- Cartuchos de tóner y tambores separados para incrementar su eficiencia en costos
- 1 Año de garantía en el equipo y 5 años en los cabezales de impresión LED<sup>2</sup>

<sup>1</sup> Los resultados de rendimiento publicados, están basados en pruebas de laboratorio. Los resultados individuales pueden variar.

<sup>2</sup> Limitada en base a lo especificado en la póliza de garantía.

<sup>3</sup> Basado en el Gráfico de Pruebas #1 de la ITU-T.

# Realice dos funciones a la vez. Convierta documentos impresos en papel en archivos digitales. Controle el flujo de documentos. El MFP MC360 lo hace todo.

## Con la funcionalidad multitarea del MC360 MFP:

Puede hacer esto... ...mientras hace esto	Copiar	Escanear hacia E-mail/Memoria	Escanear para enviar por Fax	Fax – Enviar	Fax – Recibir	Imprimir para el Fax	Imprimir
Copiar					SI	SI <sup>1</sup>	SI <sup>1</sup>
“Escanear hacia” Email/Memoria					SI	SI <sup>1</sup>	SI <sup>1</sup>
Escanear para enviar por Fax					SI	SI <sup>1</sup>	SI <sup>1</sup>
Fax – Enviar	SI <sup>2</sup>	SI <sup>2</sup>	SI			SI <sup>1</sup>	SI <sup>1</sup>
Fax – Recibir	SI	SI	SI			SI	SI
Imprimir para Fax	SI <sup>2</sup>	SI <sup>2</sup>	SI		SI <sup>1</sup>	SI <sup>1</sup>	SI <sup>1</sup>
Imprimir	SI <sup>2</sup>	SI <sup>2</sup>	SI		SI	SI <sup>1</sup>	SI <sup>1</sup>

**MC360 MFP fácil de usar**, pone toda su funcionalidad al alcance de sus manos. El panel de operación presenta un claro y organizado conjunto de botones que facilitan la navegación, una pantalla LCD con luz de fondo y un teclado numérico. Cuenta con un puerto USB al frente del equipo que permite escanear directo a una memoria USB.

**Facilidad en la administración de documentos.** El MC360 MFP incluye un software que le permite moverse entre las diferentes tareas de “escanear hacia” con un sólo click, entre ellos, escanear hacia e-mail, escanear hacia una carpeta, escanear hacia la PC y escanear e imprimir.



**Utilería de teclas rápidas (Hot Key)** que le permite realizar varias tareas con un sólo click; se puede personalizar para satisfacer las necesidades particulares de su flujo de documentos de trabajo.

El software PaperPort® convierte fácilmente pilas de papel y fotos en archivos PDF y JPEG utilizando el escáner del MFP y los almacena en su computadora para uso futuro.

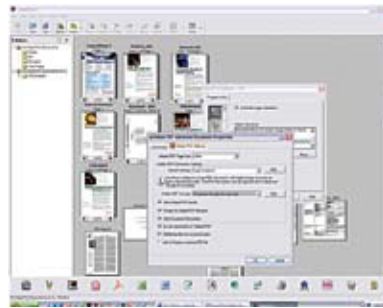

**PaperPort® de Nuance** es una aplicación para escaneo y administración de documentos que convierte cualquier cosa impresa en papel en contenido digital.

El software OmniPage® para Reconocimiento Óptico de Caracteres (OCR), convierte documentos de papel en archivos electrónicos que se pueden editar, hacer búsquedas dentro de ellos y compartirlos.

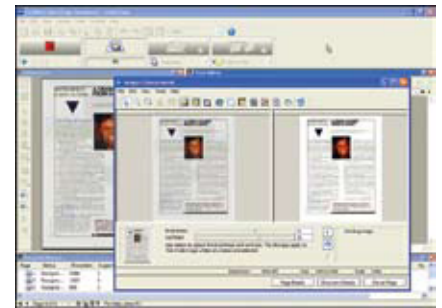

**El software OmniPage®** convierte documentos de papel en documentos electrónicos editables (a través de OCR), ahorrándole tiempo y aumentando su productividad.

## Conociendo el MC360 MFP

**Multitarea:** realiza dos tareas al mismo tiempo (ver tabla superior)

**Escáner de cama plana:** admite documentos de hasta 21.59 cm x 27.94 cm sobre el cristal y de 21.59 cm x 35.5 a través del ADF

**“Escanear hacia” memoria USB:** práctico puerto en la parte frontal que facilita y acelera el proceso

**Color de Alta Definición:** tecnología de impresión que garantiza resultados sorprendentes, incluso en papel ordinario de oficina

**Bandeja para 250 hojas:** menos intervenciones del usuario se traducen en mayor productividad



**Doble acceso:** permite escanear faxes a la memoria, mientras la unidad está enviando o recibiendo un fax.

**ADF de 50 hojas:** la capacidad del alimentador automático de documentos incrementa la productividad del usuario

**Teclado numérico:** ingrese números de fax, códigos o cantidades sin dificultad

**Pantalla LCD retroiluminada:** simplifica aún más la navegación; mejora la productividad de usuario

**Fácil de operar:** las principales características son fáciles de encontrar y de utilizar

**Tecnología de Impresión de un Solo Paso (Single Pass Color™):** Su trayectoria lineal de papel permite tener mayor flexibilidad en el manejo de papel, incluida la capacidad de imprimir banderines de hasta 1.20 metros de largo

**Diseño compacto que ahorra espacio:** el pequeño tamaño del MC360 MFP le permite acomodarlo en cualquier entorno laboral

<sup>1</sup> Datos aceptados; la impresión se detiene hasta que la primera acción esté terminada.

<sup>2</sup> Operación aceptada; el escáner se detiene hasta que la primera acción esté terminada.

# Multifuncional a Color MC360 MFP

## Especificaciones

### Impresora

- **Velocidad de Impresión:** Hasta 16 ppm color, 20 ppm blanco y negro<sup>1</sup>
- **Tiempo de Impresión Primera Página:** 13 segundos en color, 11 segundos en blanco y negro<sup>1</sup>
- **Resolución de Impresión:** 1200 x 600 dpi
- **Velocidad del procesador:** 266 MHz
- **Ciclo de Trabajo:** 35,000 impresiones/copias por mes
- **Conectividad:** USB 2.0 de alta velocidad, Ethernet 10/100 Base-T
- **Emulaciones:** Impresión mejorada para Windows®
- **Sistemas Operativos:** Windows® Vista®/Vista x64, XP Home/Professional/x64, Server 2008 (x86/x64), Server 2003/2003 x64, 2000; Mac® OS X.3+
- **Fuentes:** Utiliza las incorporadas en la PC
- **Impresión dúplex (2 caras):** Manual

### Copiadora

- **Velocidad de copiado:** Hasta 16 ppm color, 20 ppm blanco y negro<sup>1</sup>
- **Tiempo de salida de la primera copia:** 23 segundos en color, 17 segundos en blanco y negro<sup>1</sup>
- **Resolución de copiado:** Hasta 600 X 600 ppp
- **Escalas de copiado:** 25% a 400% en incrementos de 1%; 13 tamaños preestablecidos
- **Selección de Cantidad de copias:** 1-99

### Escáner

- **Tipo de escaneo:** Color y blanco y negro desde cama plana
- **Resolución del escaneo:** Hasta 4800 ppp
- **Velocidad del escáner:** 300 ppp – 10 ppm color, 20 ppm blanco y negro; 600 ppp – 5 ppm color, 10 ppm blanco y negro
- **"Escanear hacia" PC:** Crea archivos electrónicos a partir de originales en formatos PDF, TIFF o JPEG (controlador TWAIN incluido; compatible con Windows)
- **Administración de Libreta de Direcciones:** LDAP (Protocolo de Acceso a Directorio Ligero)
- **Funciones "Escanear hacia":** E-mail con soporte LDAP; a memoria USB; a FTP; a Red y a PC
- **Formatos soportados:** PDF, TIFF, JPEG, BMP, PCX, GIF, TGA, PNG, WMF, EMF
- **Controlador TWAIN:** Windows 2000 y superior
- **Utilerías de red:** Herramientas de red del MFP; acceso a características y parámetros del MFP; configuración de funciones "Escanear hacia" FTP y E-mail; restricciones para escanear; configuración y administración de múltiples perfiles para "Escanear hacia" FTP

### Fax

- **Fax Modem:** 33.6 Kbps Super G3
- **Velocidad de transmisión:** 3 segundos por página<sup>2</sup>
- **Resolución del fax:** Hasta 200 X 400 ppp
- **Marcado rápido:** 100 números
- **Transmisiones masivas:** Hasta 100 números diferentes
- **Memoria del fax:** 200 páginas<sup>2</sup> (4 MB)
- **Funciones del fax:** Acceso doble, transmisión manual, transmisión masiva, transmisión demorada, 200 marcaciones rápidas, re-marcación automática, informe de actividades (enviar/recibir), informe de protocolo (para localización de fallas)

### Administración de Documentos

- **Suite de utilerías:** Nuance® PaperPort® 11.2 SE, OmniPage® 4.2 SE, OKI LPR, Color Correct, Utilería Swatch, Utilería de teclas rápidas, configuración de tarjeta de red, configuración del MFP, controlador TWAIN, controlador de Fax, controlador de impresora, contabilidad de trabajos, PrintSuperVision

### Memoria de sistema

- **RAM Estándar/Máxima:** 128 MB/320 MB

### Manejo de Papel

- **ADF del Escáner:** Hasta 50 hojas carta/oficio 60 gr/m<sup>2</sup> -104 gr/m<sup>2</sup> (16 lb. – 28 lb.)
- **Tamaño de Papel (Min./Máx.):** Bandeja principal de 10.4 cm x 14.7 cm a 21.59 cm x 35.5 cm; bandeja Multipropósito tarjetas de 7.6 cm x 12.7 cm hasta banderines de 21.59 cm x 1.20 m
- **Entrada Estándar/Max:** 250 hojas en la bandeja 1; 1 en la bandeja manual
- **Capacidad de salida:** 150 hojas
- **Tamaño de Papel:** Carta, Oficio 13/13.5/14, banderín, Ejecutivo, A4, A5, B5, A6; sobres C5, C6, DL, Monarca, COM 9, COM 10
- **Peso del Papel:** Bandeja principal 64–120 gr/m<sup>2</sup> (17 lb. – 32 lb.); Alimentación manual 75–203 gr/m<sup>2</sup> (20 lb. bond – 110 lb. índice)

### Características Físicas

- **Tamaño (Ancho x Profundo x Altura):** 44.7 cm x 54.6 cm x 52.0 cm (17.6" x 21.5" x 20.5")
- **Peso:** 29.0 kg (63.9 lb.)
- **Consumo de energía:** Operación normal 400W, Máx. 980W; Reposo 110W; Ahorro <30W
- **Ruido acústico:** Operación (Imprimiendo/Escanearo /Copiando) <53 dB(A); en Espera <39 dB(A)

### Garantía<sup>3</sup>

- **Impresora:** 1 Año limitada
- **Cabezales de impresión LED:** 5 Años limitada

**Para más información** acerca de los multifuncionales a Color MC360 de OKI Printing Solutions, sus consumibles y accesorios, así como los programas de servicio extendido comuníquese en la Ciudad de México al (55) 5263 8791 y 8794, lada sin costo del interior de la República Mexicana al 01800 718 9970; para América Latina favor de comunicarse al 856.231.0002 en los Estados Unidos.

Información para Ordenar		
Descripción	Núm. de Parte	
MC360 MFP, 120V (Multilingüe)	62433701	
<b>Opciones</b>		
<b>Memoria:</b> DIMM 256 MB	70042901	
<b>Consumibles</b>		
<b>Cartuchos de Tóner:</b>		
Tóner Cian	1,300 pág. <sup>4</sup> /1,000 pág. <sup>5</sup>	43459403
Tóner Magenta	1,300 pág. <sup>4</sup> /1,000 pág. <sup>5</sup>	43459402
Tóner Amarillo	1,300 pág. <sup>4</sup> /1,000 pág. <sup>5</sup>	43459401
Tóner Negro	1,500 pág. <sup>4</sup> /1,500 pág. <sup>5</sup>	43459404
<b>Cartuchos de tóner de alta capacidad:</b>		
Tóner Cian	2,300 pág. <sup>4</sup> /2,000 pág. <sup>5</sup>	43459303
Tóner Magenta	2,300 pág. <sup>4</sup> /2,000 pág. <sup>5</sup>	43459302
Tóner Amarillo	2,300 pág. <sup>4</sup> /2,000 pág. <sup>5</sup>	43459301
Tóner Negro	2,500 pág. <sup>4</sup> /2,500 pág. <sup>5</sup>	43459304
<b>Tambores de Imagen:</b>		
Tambor Cian	15,000 pág. <sup>6</sup>	43460203
Tambor Magenta	15,000 pág. <sup>6</sup>	43460202
Tambor Amarillo	15,000 pág. <sup>6</sup>	43460201
Tambor Negro	15,000 pág. <sup>6</sup>	43460204
<b>Papel OKI Printing Solutions Hojas por Caja</b>		
Papel Blanco Brillante de 32 lb.:		
Tamaño Carta	500	52206101
Papel SynFlex™ Tamaño Carta – Resistente al agua y rasgaduras		
	100	52205901
Sobres Premium Tamaño #10:		
	100	52206301
	500	52206302
Papel para Banderines		
	100	52206002
tamaño 21.5 cm x 90 cm		

- <sup>1</sup> Los resultados de rendimiento publicados, están basados en pruebas de laboratorio. Los resultados individuales pueden variar.  
<sup>2</sup> Basado en el Gráfico de Pruebas #1 de la ITU-T.  
<sup>3</sup> Limitada en base a lo especificado en la póliza de garantía.  
<sup>4</sup> Basado en ISO 19798. Las impresoras se embarcan de manera estándar con cartuchos de tóner de arranque de color para 1,300 páginas y negro para 1,500 páginas. Disponibles cartuchos de tóner de alta capacidad.  
<sup>5</sup> Basado en cobertura de 5%.  
<sup>6</sup> Duración estimada se basa en 3 páginas por trabajo de impresión.

Las especificaciones están sujetas a cambio sin previo aviso. Es posible que los productos presentados no se encuentren en todos los países. Por favor póngase en contacto con su distribuidor local para verificar disponibilidad.

©2009 OKI Data Americas, Inc. OKI Reg. T.M., M.D., OKI Electric Industry Co., Ltd. Single Pass Color T.M. and design Reg. T.M., High Definition Color logo T.M., OKI Data Corp. Windows, Vista Reg. T.M., Microsoft Corp. Mac Reg. T.M., Apple, Inc. Nuance, PaperPort, OmniPage Reg. T.M., Nuance Communications, Inc. USB-IF T.M., Universal Serial Bus Implementers Forum, Inc.



### OKI DATA AMERICAS, INC.

USA  
2000 BISHOPS GATE BLVD.  
MOUNT LAUREL, NJ 08054-4620  
TEL: 800.OKI.DATA (800.654.3282)  
FAX: 856.222.5320

AMÉRICA LATINA  
2000 BISHOPS GATE BLVD.  
MOUNT LAUREL, NJ 08054-4620  
TEL: 856.231.0002  
FAX: 856.222.5071

BRASIL  
OKI DATA DO BRASIL, LTDA.  
ALEXANDRE DUMAS, 2220-8º ANDAR  
CHÁCARA SANTO ANTONIO  
SAO PAULO, BRASIL 04717-004  
TEL: 011.3444.3500  
FAX: 011.3444.3501

MÉXICO  
OKI DATA DE MÉXICO, S.A. DE C.V.  
MARIANO ESCOBEDO 748 8º PISO  
COL. NUEVA ANZURES C.P. 11590  
MÉXICO, D.F.  
TEL: 55.5263.8780  
FAX: 55.5250.3501  
[WWW.OKIPRINTINGSOLUTIONS.COM/MEXICO](http://WWW.OKIPRINTINGSOLUTIONS.COM/MEXICO)